

Manual de Instalación Certificado Digital

1.- Instalación Certificado Digital

Paso 1:

Para comenzar la instalación del certificado digital previamente adquirido, debe hacer doble clic sobre el archivo descargado como se muestra en la siguiente imagen:

Paso 2:

Luego de realizar el paso anterior le aparecerá la siguiente pantalla, acá debe mantener la opción marcada "Usuario Local" y presionar siguiente.

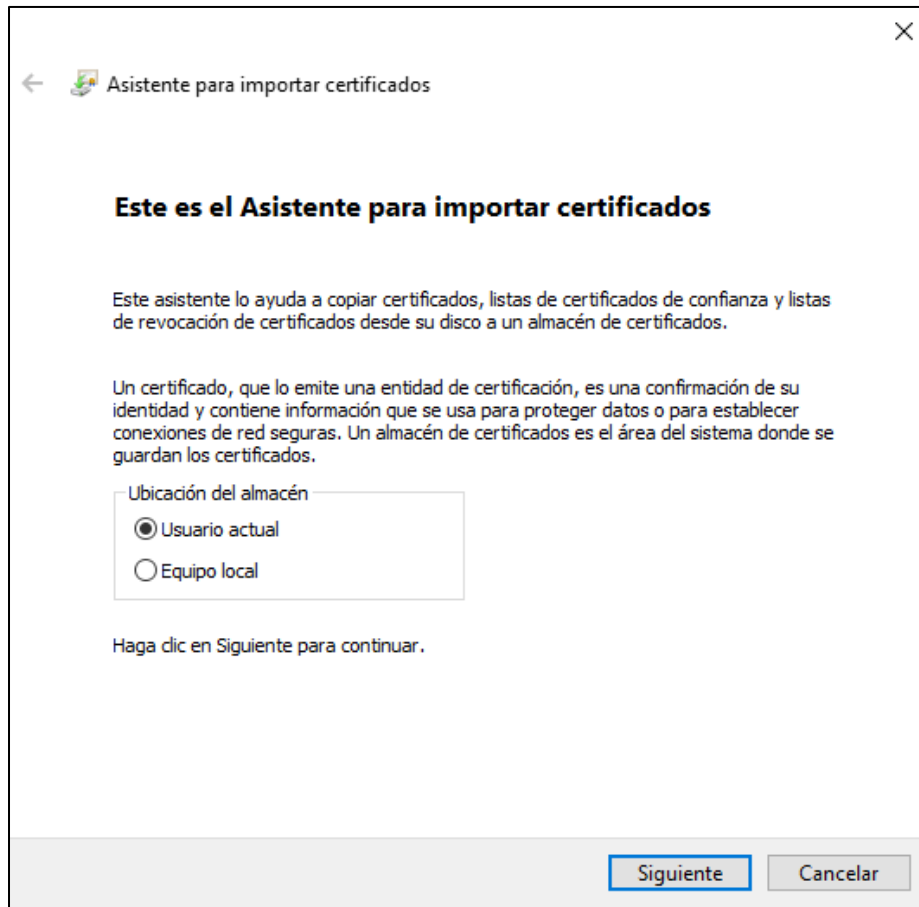

Paso 3:

En la siguiente pantalla que le aparecerá, mantenga la ruta propuesta y presione “Siguiente”

←  Asistente para importar certificados ×

Archivo para importar
Especifique el archivo que desea importar.

Nombre de archivo:

Nota: se puede almacenar más de un certificado en un mismo archivo en los siguientes formatos:

- Intercambio de información personal: PKCS #12 (.PFX,.P12)
- Estándar de sintaxis de cifrado de mensajes: certificados PKCS #7 (.P7B)
- Almacén de certificados en serie de Microsoft (.SST)

Paso 4:

Ingrese contraseña de su certificado (PIN), y asegúrese de marcar las 2 opciones que se muestran en la siguiente pantalla. Presione "Siguiente".

← Asistente para importar certificados

Protección de clave privada
Para mantener la seguridad, la clave privada se protege con una contraseña.

Escriba la contraseña para la clave privada.

Contraseña:

Mostrar contraseña

Opciones de importación:

Habilitar protección segura de clave privada. Si habilita esta opción, se le avisará cada vez que la clave privada sea usada por una aplicación.

Marcar esta clave como exportable. Esto le permitirá hacer una copia de seguridad de las claves o transportarlas en otro momento.

Proteger la clave privada mediante security(Non-exportable) basada en virtualizado

Incluir todas las propiedades extendidas.

Siguiente Cancelar

Paso 5:

Mantenga la opción que aparece por defecto y presione "Siguiente".

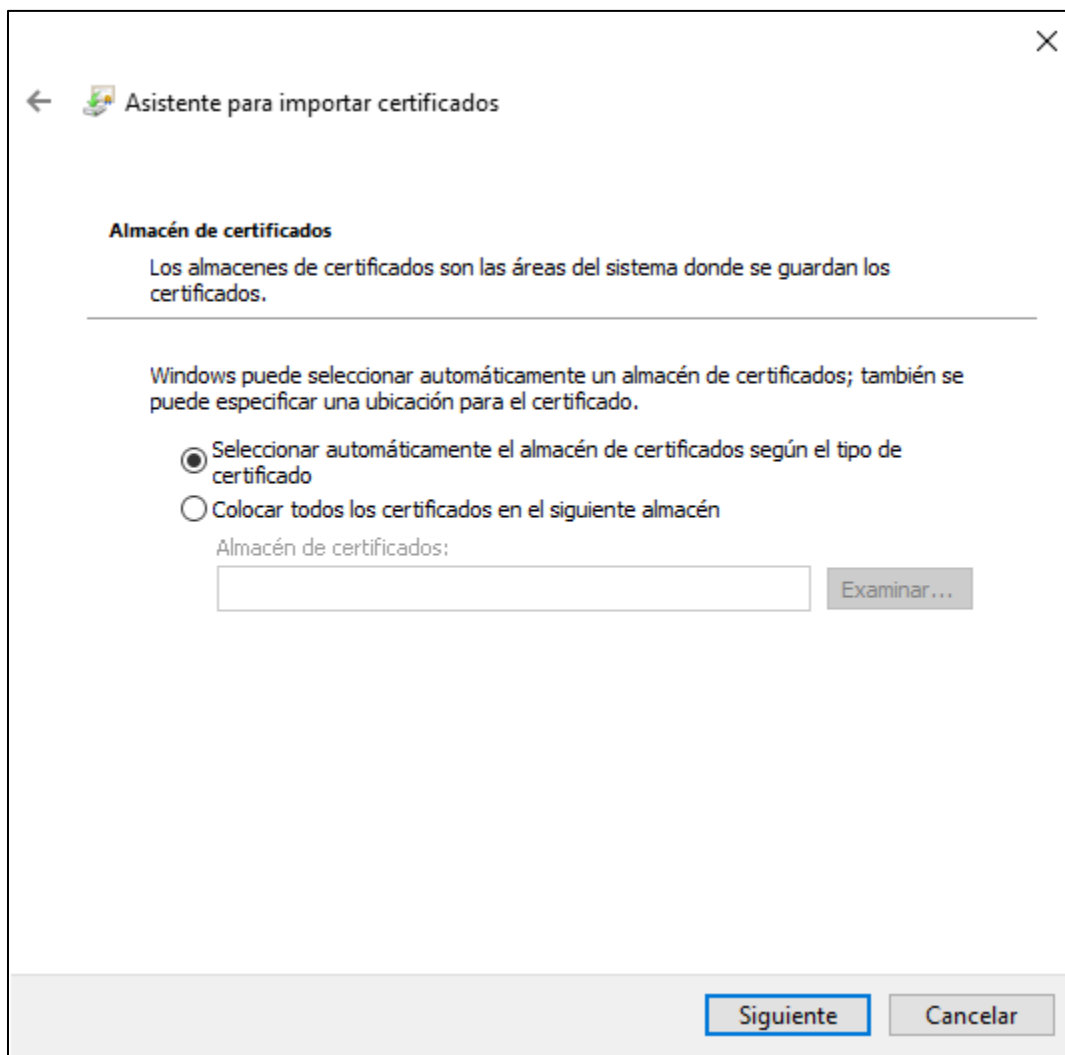

Paso 6:

Para Finalizar la instalación, presione “Finalizar”.

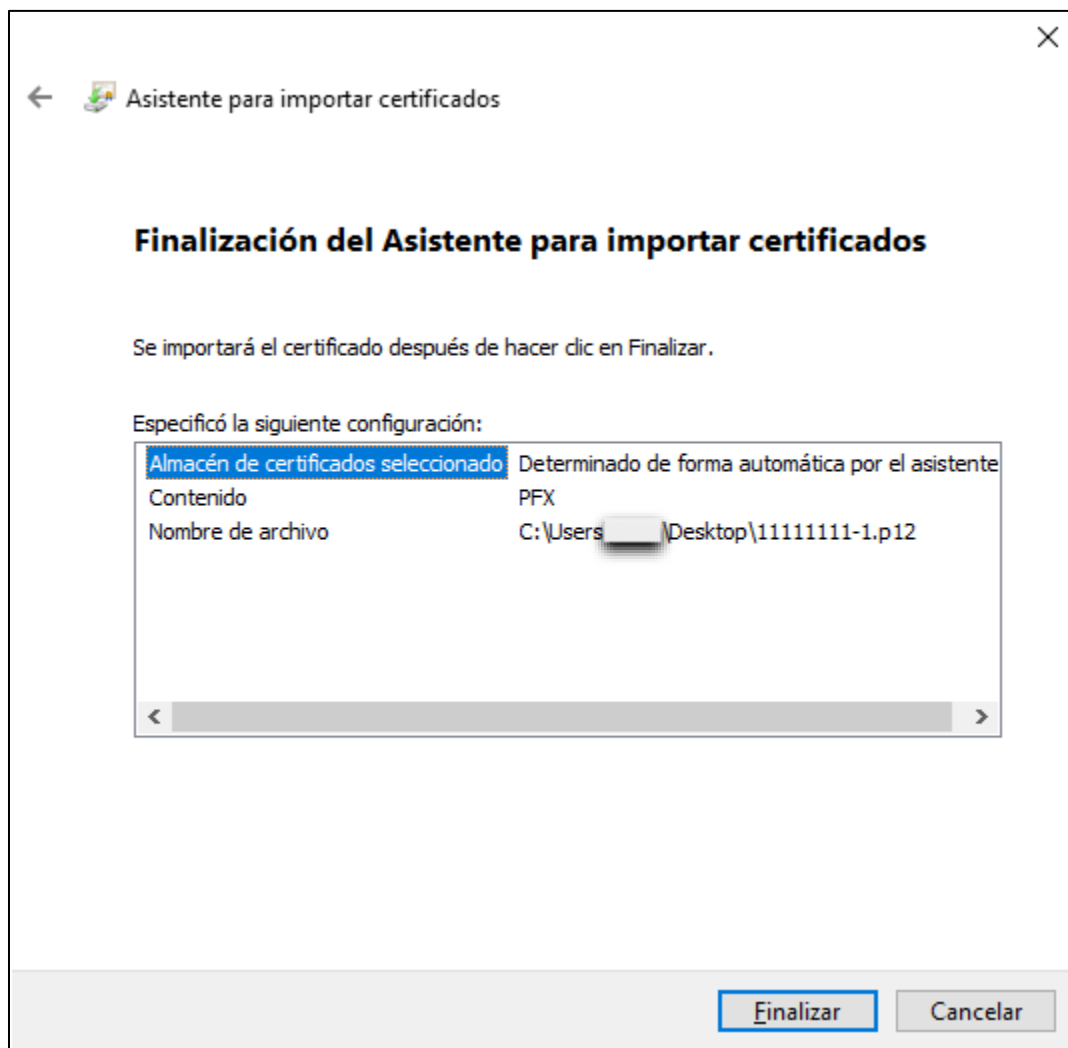

Le aparecerá el siguiente mensaje de Advertencia, indicando que se instalará un certificado, presione "Sí".

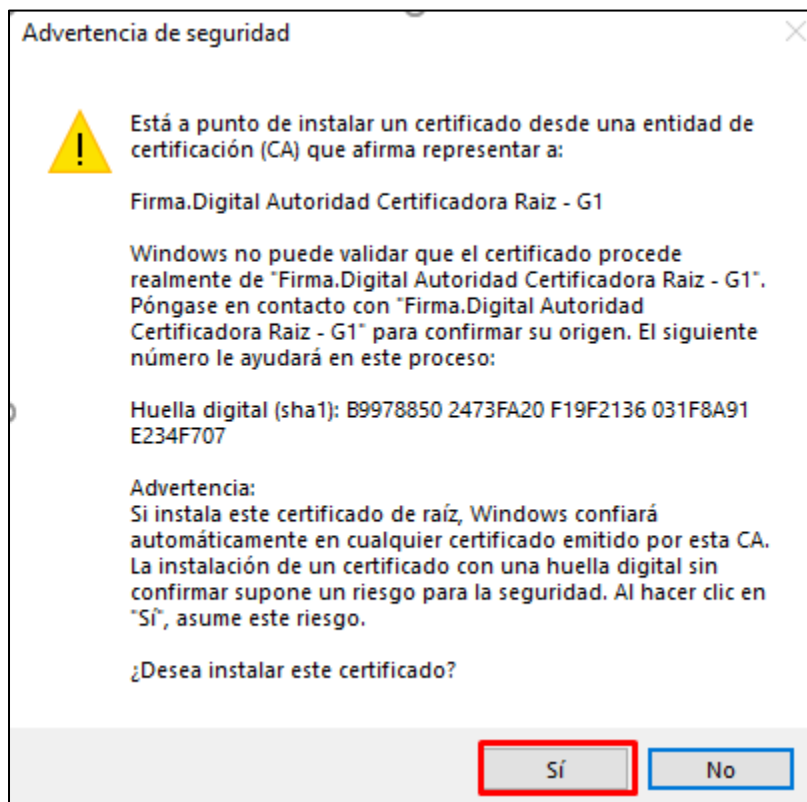

Finalmente le aparecerá un mensaje indicando que la importación se ha realizado correctamente. Presione "Aceptar".

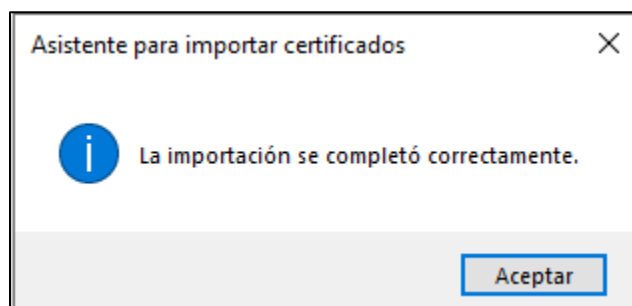

2.- Centralización de Certificado Digital en SII.

Una vez que ha completado los pasos anteriores y ha instalado correctamente su certificado digital en su PC, debe centralizar este archivo en SII. Para esto debe seguir los siguientes pasos:

Paso 1:

Identifíquese como persona natural.

Paso 2:

En "Servicios Online", presione "Factura Electrónica", como se muestra en la siguiente imagen.

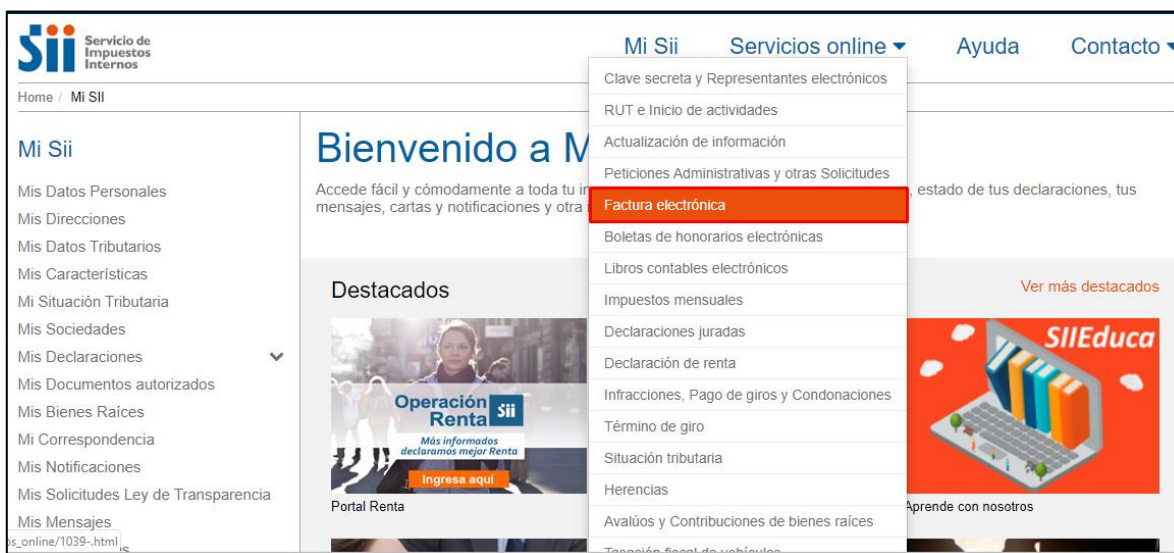

Luego diríjase a “Sistema de facturación gratuito del SII”

Servicios online

Buscar en menú Servicios online

- Clave secreta y Representantes electrónicos
- RUT e Inicio de actividades
- Actualización de información
- Peticiones Administrativas y otras Solicitudes
- Factura electrónica**
 - Conozca sobre Factura Electrónica
 - Sistema de facturación gratuito del SII**
 - Sistema de facturación de mercado
 - Registro de Compras y Ventas
 - Consultas DTE
 - Registro de Aceptación o Reclamo de un DTE

Factura electrónica

Selecciona la opción a la cual deseas ingresar:

- Conozca sobre Factura Electrónica
- Sistema de facturación gratuito del SII**
- Sistema de facturación de mercado
- Registro de Compras y Ventas
- Consultas DTE
- Registro de Aceptación o Reclamo de un DTE
- Consulta de contribuyentes

Y presione “Centralizar certificado digital”

Servicios online

Buscar en menú Servicios online

- Clave secreta y Representantes electrónicos
- RUT e Inicio de actividades
- Actualización de información
- Peticiones Administrativas y otras Solicitudes
- Factura electrónica**
 - Conozca sobre Factura Electrónica
 - Sistema de facturación gratuito del SII**
 - Sistema de facturación de mercado
 - Registro de Compras y Ventas
 - Consultas DTE
 - Registro de Aceptación o Reclamo de un DTE

Sistema de facturación gratuito del SII

Para acceder a las opciones identificadas con (*), debe tener configurado su computador y para ello contar con certificado digital, se recomienda **centralizar su certificado digital**

- Inscríbese aquí
- Emisión de documentos tributarios electrónicos (DTE) (*)
- Historial de DTE y respuesta a documentos recibidos (*)
- Administración de libros de compras y ventas (*)
- Seleccione la empresa con la que desea operar (*)
- Consultas de recepción de DTE y libros en el SII
- Actualización de datos empresa autorizada (*)

Vuelva a presionar “Centralice su Certificado Digital Aquí” que aparece al final del mensaje emergente que se muestra a continuación.

Pasos:

- 1. Debe contar con un Certificado Digital personal (archivo con extensión PFX)
- 2. Debe tener la clave de su Certificado Digital personal
- 3. Acceda al siguiente enlace: <https://www4.sii.cl/uploadCertDigitalInternet/>
- 4. Debe ingresar como persona, con su Rut y clave secreta de usuario del sitio del SII
- 5. Siguiendo las instrucciones de la página, debe “subir” su archivo PFX y la clave secreta personal de su Certificado Digital.
- 6. Su certificado está “centralizado” y listo para operar.

Nota: en el caso de subir uno nuevo (por caducidad del anterior, o por algún error, etc.) el último certificado “subido” será el vigente para ser utilizado.

Ahora podrá emitir sus facturas electrónicas desde cualquier equipo conectado a internet.

Centralice aquí

Su Certificado Digital

Paso 3:

Seleccione el archivo descargado “.p12” e ingrese clave de certificado, presione “Enviar”.

Usted está en: > Envío al SII de certificado digital >

ENVÍO AL SII DE CERTIFICADO DIGITAL

A través de esta página podrá almacenar en el SII, para uso exclusivo de la Facturación Electrónica SII, un certificado digital que le permitirá firmar electrónicamente documentos, desde una plataforma alternativa para la que no hay desarrollado un Plug-In de firma digital.

Considere lo siguiente antes de Enviar el certificado digital :

- El certificado a enviar debe corresponder a un certificado del Rut autenticado.
- Sólo podrá ser utilizado para firmar documentos que emitan empresas de la cual el Rut del titular sea usuario autorizado.
- Debe ser un certificado válido, vigente y no revocado.
- El archivo debe tener extensión pfx.
- Al generar el archivo que contiene el certificado con extensión pfx, debe haber sido exportado con su llave privada y nivel de seguridad alto (protegido con clave de seguridad).
- El SII no almacenará la clave de seguridad que permite utilizar el certificado cada vez, por lo que debe recordarla para ingresarla cada vez que requiera generar una firma electrónica.

Seleccione el archivo que contiene el certificado digital a almacenar en el SII No se eligió archivo

Ingrese clave certificado (necesario para validarlo)

Finalmente, si el proceso se ejecutó de forma correcta le aparecerá el mensaje de que se ha guardado correctamente el archivo, como se muestra en la siguiente imagen, culminando el proceso de Instalación del Certificado Digital.

